

PLANTA DE FORMAS FUNDAÇÃO

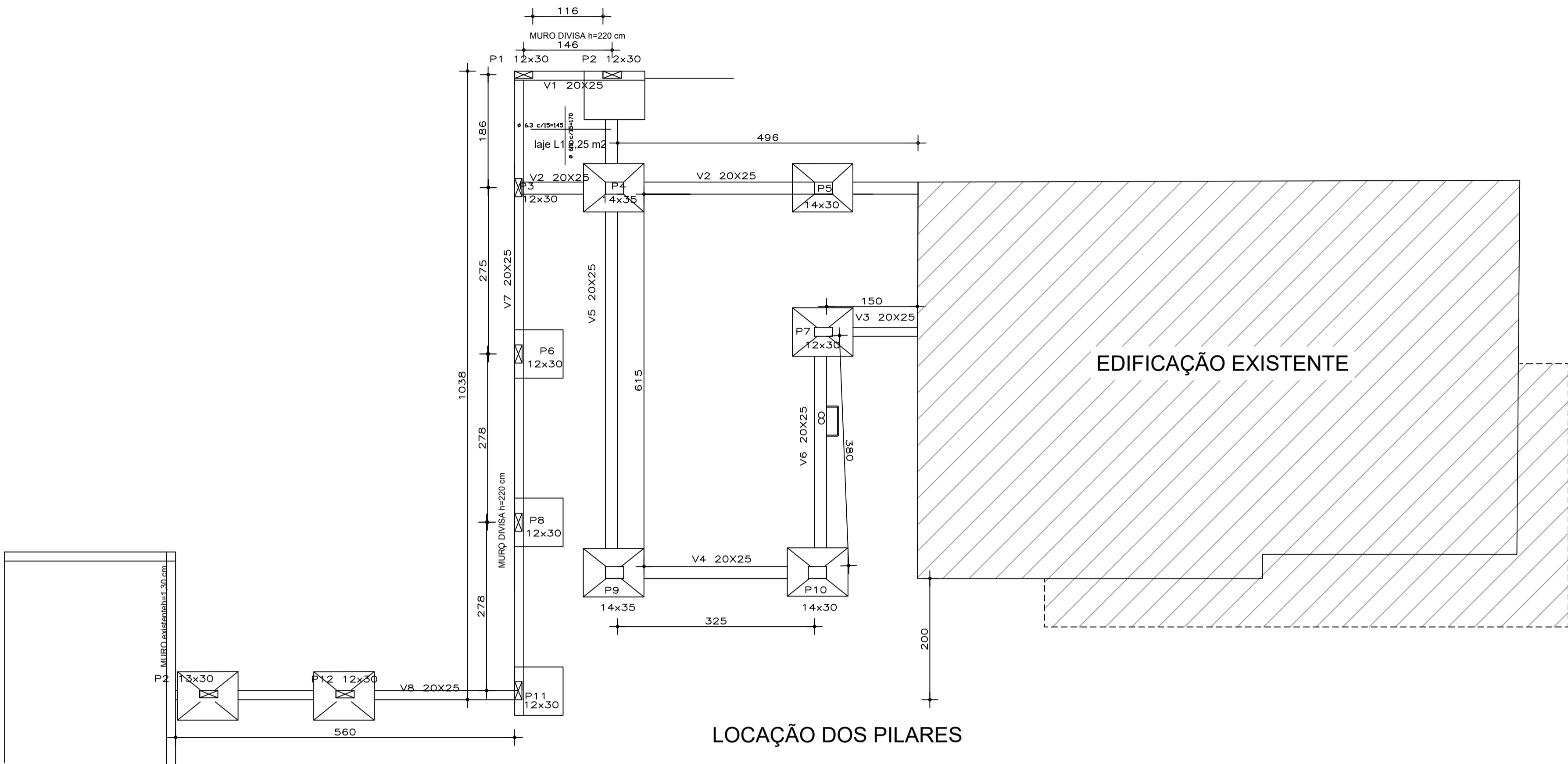

LOCAÇÃO DOS PILARES

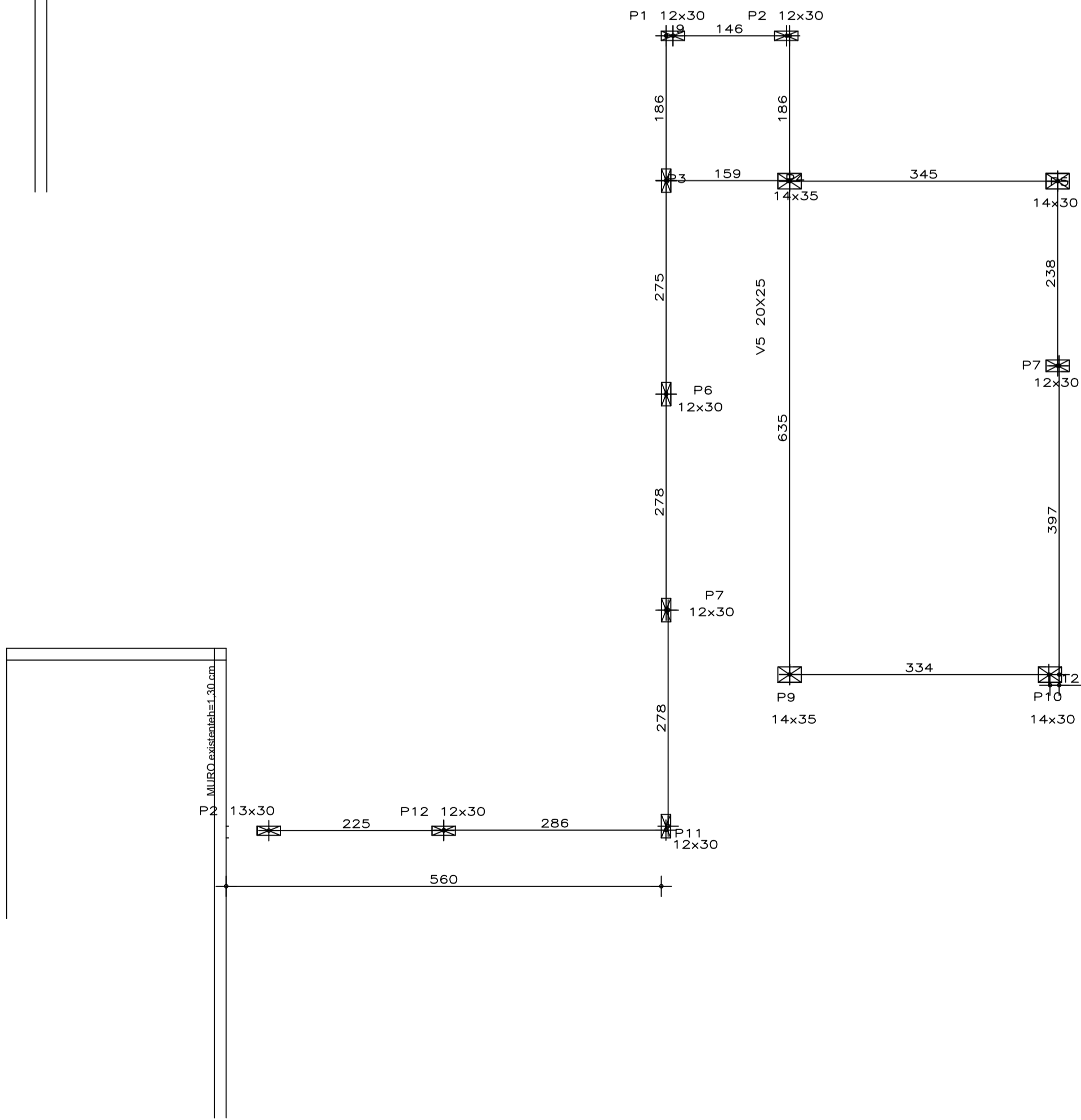

EDIFICAÇÃO EXISTENTE

ESTRUTURA DO MURO

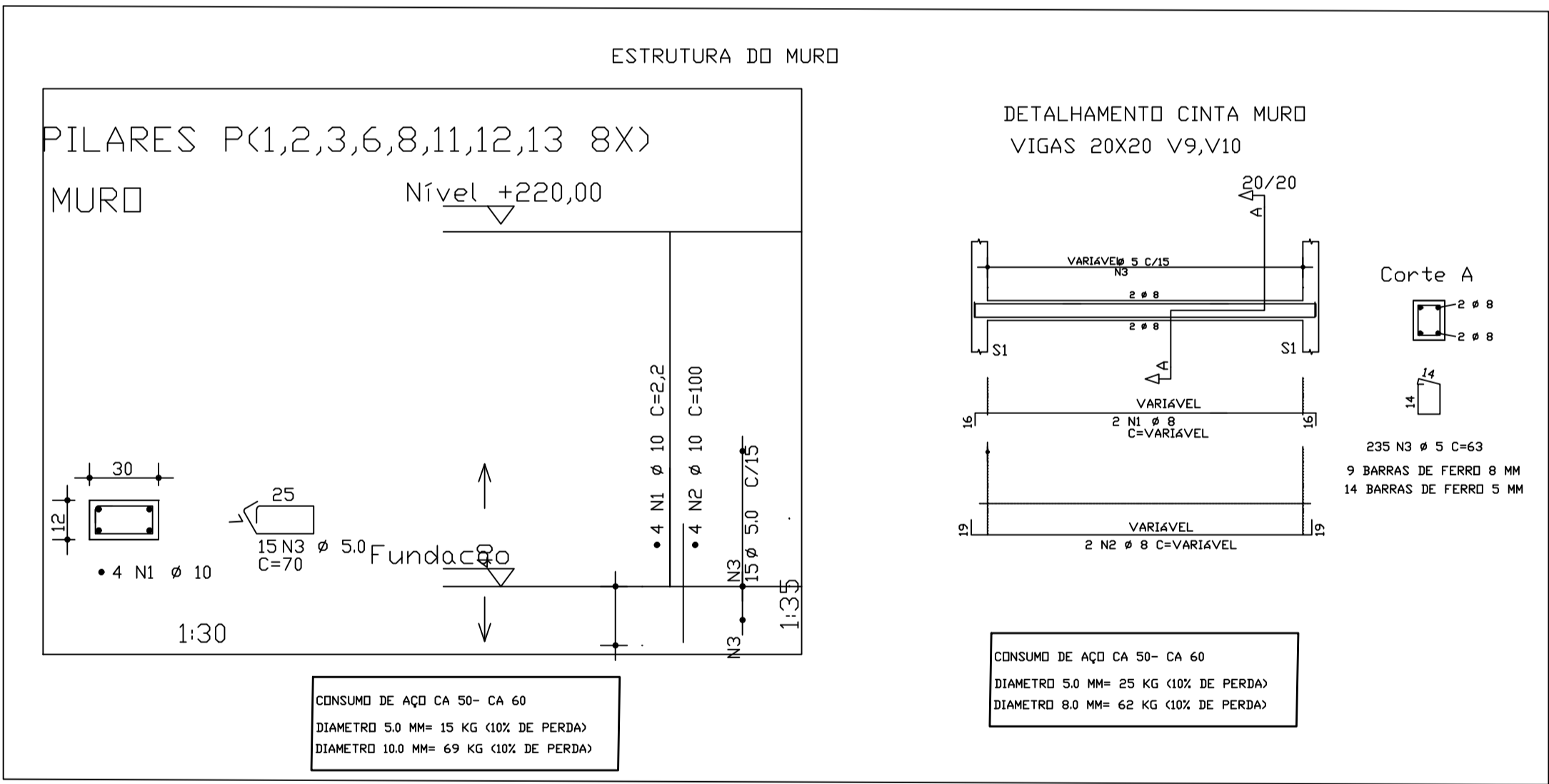

DETALHE DO MUIRO H=2,2M

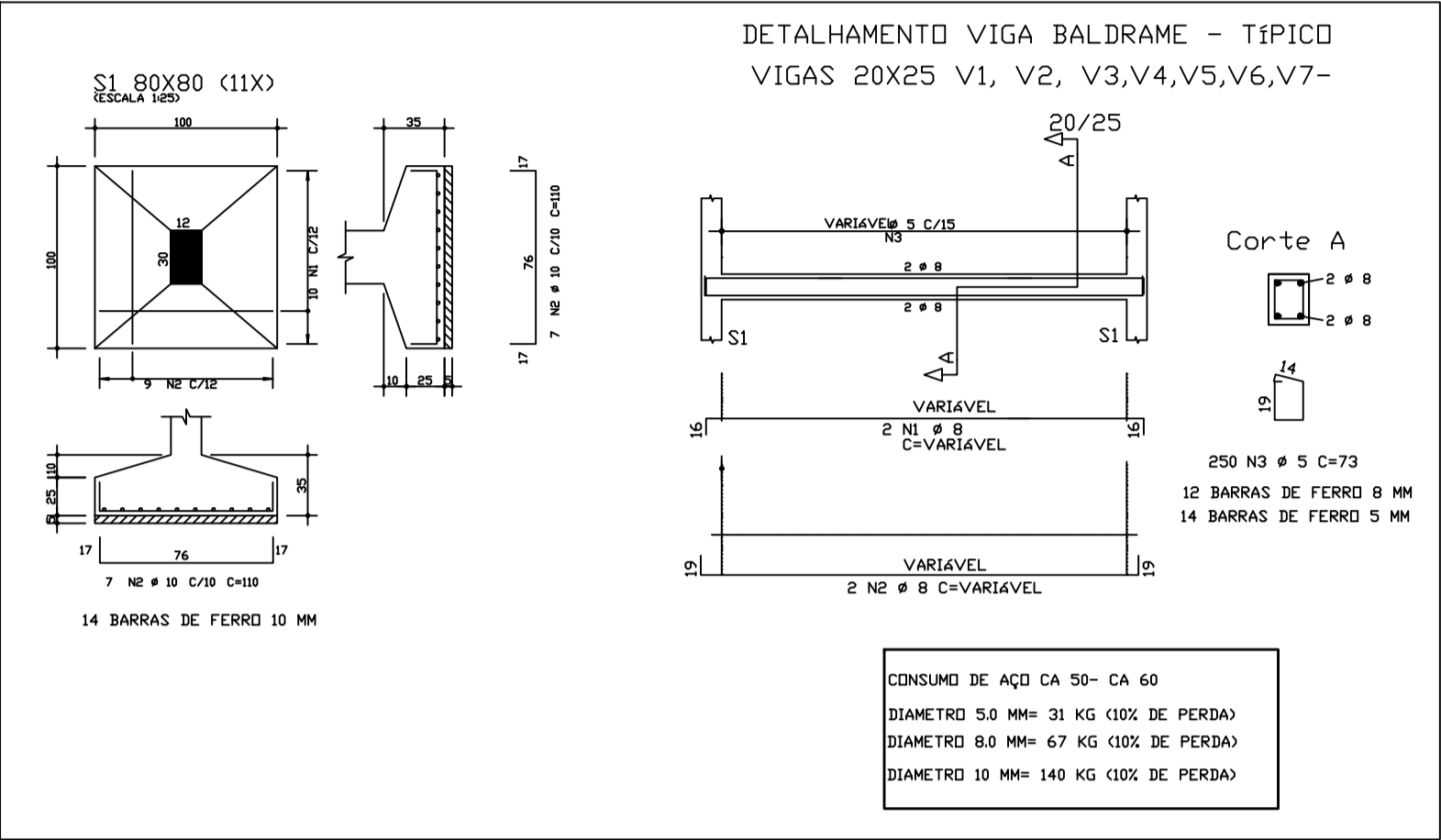
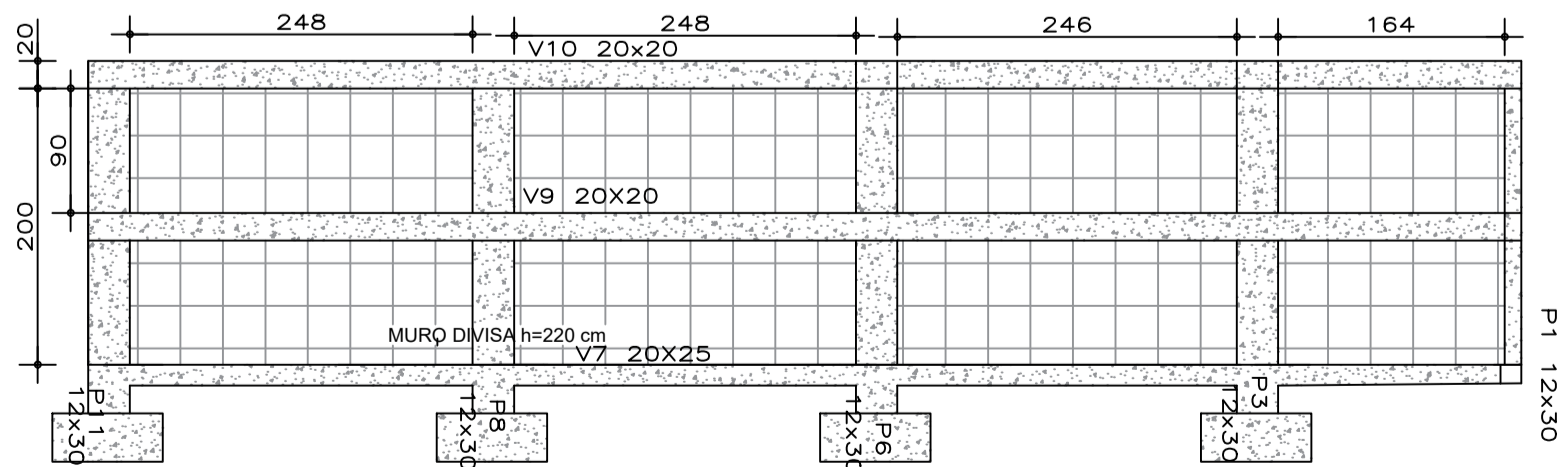

NOTAS:

- 1) MEDIDAS EM CENTÍMETRO, ELEVAÇÕES E COORDENADAS EM METRO, EXCETO ONDE INDICADO.
- 2) MEDIDAS INDICADAS NO DESENHO PREVALECEM SOBRE VALORES OBTIDOS EM ESCALA.
- 3) CONCRETO ESTRUTURAL:  $f_{ck} \geq 20\text{MPa}$ , FATOR  $A/C \leq 0,55$  E MÓDULO DE ELASTICIDADE  $E_{ca} \geq 26\text{ GPa}$ , AOS 28 DIAS.
- 4) CONCRETO MAGRO:  $f_{ck} \geq 10\text{MPa}$ .
- 4) COBRIMENTO  $\geq 2,5\text{ CM}$

PROJETO ESTRUTURAL  
MUNICÍPIO DE LARANJAL  
SECRETARIA DE OBRAS

RUA ONOFRE SOARES DA SILVA Nº 85- CENTRO-LARANJAL- MG- CEP:36760-000- CNPJ: 17.947.615/0001-80  
TEL.: (32) 3424-1387

TERRENO	OBRA: EXECUÇÃO DE AMPLIAÇÃO E REFORMA DA FARMÁCIA DE MINAS CONSTRUÇÃO DE MURO DE DIVISA		DESENHO: VANESSA MONTES MACHADO	
	LOCALIDADE: RUA SEBASTIÃO SOAREA DA SILVEIRA CENTRO-LARANJAL-MG		CIDADE: LARANJAL	ÁREA : 27,70 M²
	Município: LARANJAL - MG			

PROPRIETÁRIO (A): Prefeitura Municipal de Laranjal	DATA: 11/04/2022
PREFEITO MUNICIPAL: Fernando Gonçalves dos Santos	PRANCHA: 01/02

ART: VANESSA MONTES MACHADO  
Eng. Civil CREA 70595/MG